

VILLENEUVE/LOT



Atlas de la Biodiversité Communale

Bulletin n°1

Printemps 2019



Villeneuve s'engage !

Engagée depuis 10 ans dans une démarche écoresponsable, Villeneuve sensibilise et responsabilise ses habitants et mène des actions de préservation de son patrimoine naturel. Aujourd'hui, la municipalité réalise un Atlas de la Biodiversité Communale. Un dispositif de concertation locale, basé sur des échanges réguliers entre habitants, acteurs locaux, partenaires institutionnels et techniques. Un pas de plus dans l'engagement de la commune pour la protection de l'environnement.

Un ABC, qu'est-ce que c'est ?

L'ABC (Atlas de la Biodiversité Communale) est une démarche lancée par le Ministère de l'Écologie et l'Agence Française de Biodiversité (AFB). Elle permet à une commune ou à une « structure intercommunale » de connaître, de préserver et de valoriser son patrimoine naturel. Au delà de la partie consacrée aux inventaires naturalistes, la démarche repose sur la sensibilisation et la mobilisation des élus et des citoyens. Elle aboutit à la définition de recommandations de gestion en faveur de la biodiversité.

Quels sont les objectifs ?

Les ABC sont basés sur un inventaire précis et cartographié des habitats, de la faune et de la flore, avec l'appui d'une équipe d'experts pluridisciplinaires. Ils ont pour objectifs de :

- sensibiliser et mobiliser les élus, les acteurs socio-économiques et les citoyens aux questions de la biodiversité,
- mieux connaître la biodiversité sur le territoire d'une commune et identifier les enjeux spécifiques,
- faciliter la prise en compte de la biodiversité lors de la mise en place des politiques communales ou intercommunales.

Édito

« La biodiversité, c'est la vie »

Il est nécessaire que chacun prenne conscience de l'importance de la biodiversité pour notre vie et celle de nos enfants. Nous nous devons d'agir localement pour la préserver : l'atlas de la biodiversité communale est le socle sur lequel nous engageons cette démarche de protection.

Il permettra à chacun d'agir car mieux connaître notre environnement naturel, c'est aussi mieux le protéger !

Patrick Cassany,

Maire de Villeneuve-sur-Lot
Président du Grand Villennois

« La nature à l'honneur »

Ancrée sur le Villennois, membre de l'UNCPIE, le CPIE Pays de Serres-Vallée du Lot (ARPE 47) accompagne la commune pour la réalisation de son ABC. Le territoire accueille une diversité d'espèces et de milieux (prairies, bois, coteaux secs, zones humides, bords de rivières, cours d'eau). Ces espaces cultivés ou non sont liés à l'activité humaine. Autour de nous, en campagne, en zone péri urbaine et urbaine, la nature « ordinaire » côtoie la nature « remarquable ».

Pour mieux connaître cette biodiversité, la préserver et la valoriser, nous allons agir ensemble. C'est tout l'enjeu et l'ambition de cette initiative.

Thérèse CAMPAS

Présidente du CPIE
Pays de Serres-Vallée du Lot



Témoignage

Nicolas Flores
(responsable adjoint
du service Espaces Verts)

Il y a 20 ans, on parlait beaucoup moins de biodiversité, aujourd'hui les choses commencent à évoluer dans le bon sens. L'ABC est selon moi une nécessité. C'est un projet essentiel pour une gestion durable des espaces verts de la commune et pour les générations futures. Il est très important qu'une commune rurale telle que Villeneuve-sur-Lot porte ce genre de projet. Nous avons la chance d'avoir la nature à portée de main, mais on n'y prête plus attention. Je pense que pour la ville, l'ABC est une suite logique des actions que nous menions déjà, et permettra de les mettre en valeur. En effet, cela fait quelques années que nous changeons nos méthodes de travail. Grâce à cette démarche, les enjeux de la biodiversité seront pris en compte en amont des projets d'aménagement : ce sera plus simple pour nous, espaces verts, d'agir en accord avec cette dynamique. Nous allons pouvoir continuer à faire évoluer nos techniques de travail et dialoguer avec les riverains autour du sujet. A titre personnel, je trouve ce projet intéressant, et je compte y participer. J'ai toujours aimé apprendre à reconnaître la nature qui m'entoure. J'ai par exemple participé à des sorties avec le CPIE 47. J'essaie d'ailleurs de transmettre cet intérêt à mes deux petites filles.

Pourquoi porter ce projet ?

La commune de Villeneuve-sur-Lot possède **un territoire à fort enjeu pour la biodiversité**, avec des paysages ruraux, urbanisés et naturels. Villeneuve est engagée dans une démarche **écocorevposable**, basée sur la sensibilisation des habitants aux actions conduites en faveur de la qualité de leur patrimoine naturel. Porter un projet d'ABC, c'est continuer à s'investir dans le domaine de **l'environnement**.

Zoom sur l'ABC de Villeneuve

Août 2018

- Appel à projet par l'Agence Française de la Biodiversité (AFB)

Septembre 2018

- Candidature de la commune de Villeneuve-sur-Lot, co-construite avec le CPIE Pays de Serres-Vallée du Lot (Structure technique et d'accompagnement)

Décembre 2018

- Réponse favorable à la candidature de l'ABC de Villeneuve, soutien financier de l'AFB, pour une durée de 3 ans

Avril 2019

- Lancement officiel de l'ABC



L'ABC en chiffres

- **110** candidatures
- **19** projets retenus
- **1** seule commune individuelle retenue en Nouvelle Aquitaine en 2019

Le déroulement de l'ABC



POUR LES PETITS EXPLORATEURS

ABC : **A** pour Atlas

B pour Biodiversité

C pour Communale

Mais surtout ABC comme les trois premières lettres de l'alphabet, facile à retenir non ?

L'ABC, à quoi ça sert ?

A connaître les animaux et les plantes qui se trouvent dans ta ville, et mieux les protéger.

L'ABC, qu'est-ce que c'est ?

Tu as envie d'explorer la nature, de découvrir les animaux et les plantes sauvages autour de chez toi ?

Tu es au bon endroit, l'ABC est fait pour toi ! Pendant 3 ans, tu pourras participer avec ta famille, ton école ou tes amis.

Une seule mission, si tu l'acceptes : noter tous les animaux et les plantes que tu observes ! Et surtout le lieu où

tu les as trouvés. Tout au long de l'année, des animations pourront t'aider à découvrir des animaux ou des plantes que tu ne connais pas et à apprendre à les reconnaître.

Sauras-tu différencier le crapaud de la grenouille ?

Reconnaître le chant de l'oiseau qui te réveille le matin ?

Alors, prêt à relever le défi ?



Qui peut participer, et comment ?

Tous les Villeneuvois et Villeneuvoises, petits et grands, souhaitant en savoir plus sur la **biodiversité** de leur commune, sont invités à participer à la création et à l'enrichissement de cet Atlas Communal.

• Observation



- Noter les lieux, les dates et les éléments observés.
- Mentionner le nom de l'observateur.

• Aide à la détermination



Site internet de l'ABC : www.abcvilleneuve.fr

- Fiches d'aide à la détermination
- Sonothèque
- Protocoles d'inventaires
- Fiches « accueillir la biodiversité chez soi »
- Focus sur 2 espèces par mois

Le cahier des « **Petits Observateurs de la Biodiversité** »

Formations naturalistes et techniques

- Reconnaissance d'espèces
- Utilisation des fiches d'aide à la détermination

Animations tout public tout au long de l'ABC

Centre de documentation
Point Info Biodiversité
centre nature de Lascrozes

• Transmission des observations



- En remplissant le formulaire en ligne sur le site de l'ABC : www.abcvilleneuve.fr
- En venant chercher un formulaire à la mairie de Villeneuve, au CPIE Pays de Serres – Vallée du Lot (1 bd de la République) ou au Point Info Biodiversité centre nature de Lascrozes



Interview

Famille Commenge / Latapie

Que pensez-vous de l'ABC ?

C'est un super projet !

Aviez-vous déjà entendu parler d'Atlas de la Biodiversité Communale dans d'autres communes ?

Non, nous sommes originaires de Seine-Saint-Denis, département très urbanisé, où le seul cours d'eau est enterré depuis plus d'un siècle. À part quelques rares hérissons dans les jardins, il y a très peu de biodiversité.

Pensez-vous participer, vous et vos enfants à ce projet ?

Oui, nous allons d'ailleurs commencer par envoyer des photos de grenouilles et des petits pensionnaires de notre jardin.

Pensez-vous qu'il est important d'impliquer les habitants dans ce projet ?

Oui !! Vu le nombre de personnes qui ont regardé les photos des animaux de notre jardin, dont des couleuvres, et ne comprenaient pas pourquoi nous ne les avions pas tuées d'un coup de bêche.

Est-ce un projet que vous trouvez intéressant pour sensibiliser les enfants ?

Oh oui ! Il serait intéressant d'organiser des interventions dans les classes maternelles. La semaine dernière, nous avons eu un petit invité à l'école où je travaille. Un gros lézard noir, qui a visiblement remonté les canalisations. Les petits étaient stupéfaits et apeurés sur le coup. Je pense que c'est à cet âge-là qu'il faut agir.

Villeneuve-sur-Lot est la seule commune porteuse en Aquitaine à avoir été sélectionnée à l'appel à projet, en 2019, en êtes vous fiers ?

Oui, bien sûr.

JEUX

Qui suis-je ?

Je suis un reptile qui vit dans des murets, les tas de pierres...
J'aime faire prendre le soleil à mes écailles et lorsque l'on m'attaque, il m'arrive de perdre ma queue pour que je puisse m'échapper.
Mais ne t'inquiètes pas, elle repousse après.

Réponse : le lézard



Le lézard des murailles

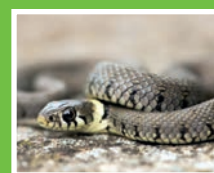

La couleuvre à collier



La tortue cistude



Le hérisson



Les nigelles



Nigelle de France

Localisation : Sud-Ouest France
Péninsule ibérique
Milieu : Champs de céréales
Taille : 20 - 30 cm
Floraison : juillet - août
État : **protection nationale**

Espèce de plus en plus rare à cause de l'intensification des pratiques agricoles (labour profond et précoce, utilisation de pesticides).

La nigelle de France a aujourd'hui disparu de plusieurs régions françaises. Elle est protégée au niveau national.

À ne pas confondre



Nigelle de Damas

Localisation : Sud Europe, Afrique, Asie
Milieu : Champs et cotaux
Taille : 20 - 40 cm
Floraison : juin - juillet
État : **non protégé**



Les hirondelles

Hirondelle de fenêtre



Envergure : 26 - 29 cm
Présence : mars - octobre

Hirondelle rustique



Envergure : 32 - 35 cm
Présence : avril - octobre



Les hirondelles passent l'hiver sous un climat plus agréable en Afrique subsaharienne, **à plus de 6000 km d'ici !**

Elles reviennent chaque année nicher au même endroit. Les hirondelles se nourrissent des insectes et des araignées capturés en vol.

Les populations d'hirondelles ont chuté de 30 à 40% durant ces 30 dernières années.



À ne pas confondre

avec le martinet noir : plumage complètement sombre, plus grand, avec des ailes plus pointues et plus larges à la base.



POUR LES PETITS EXPLORATEURS

La nigelle de France est une plante protégée, il ne faut donc pas la cueillir !

Les nigelles, des fleurs de champs

Ce sont des plantes messicoles : elles poussent au milieu des champs, comme les coquelicots. Elles sont menacées par l'utilisation de produits chimiques comme les pesticides.

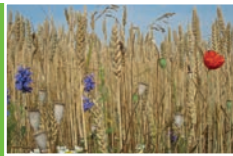

Le savais tu ?

Une hirondelle peut manger jusqu'à 3000 moustiques par jour ! Les hirondelles de fenêtre aiment nicher sur les façades des maisons. Pour les aider, demande à tes parents d'y installer un nid !

Fiche de construction disponible sur : www.abcvilleneuve.fr

Les rendez-vous de la biodiversité à Villeneuve-sur-Lot

Mai

• **Vendredi 24 au samedi 25 mai**
Fête de la nature
Centre nature de Lascrozes*

Vendredi
19h, balade contée : les animaux de la forêt
20h, auberge espagnole

Samedi
de 7h30 à 9h30, sortie découverte chants d'oiseaux
10h, atelier construction de nichoirs
12h30, auberge espagnole
dès 14h, sieste nature
de 15h à 16h, atelier conférence sur les espèces menacées
dès 16h, activité nature : land art

Juin

• **Du lundi 3 au samedi 15 juin**
Hall de la mairie
Exposition « Accueillir la biodiversité chez soi »

• **Mercredi 5 juin**
Semaine du «Développement durable»
de 10h à 17h, Mairie

Ateliers 0 phyto, confection de nichoirs, détermination d'espèces...
20h30, Mairie

Conférence sur les enjeux de la biodiversité, avec Nicolas Thierry, vice président de la région Nouvelle Aquitaine à la biodiversité, auteur de « *Se réconcilier avec le vivant* »

• **Samedi 15 juin**
Fête du miel
de 9h à 18h, Maison de la Vie Associative
Marché, exposition, nombreux ateliers autour des pollinisateurs et du miel
17h, Maison de la Vie Associative
Conférence « le rapport fleurs/insectes »



Août

• **Mercredi 7 août**
Centre nature de Lascrozes*
de 14h30 à 17h
Atelier de construction de nichoirs



• **Samedi 24 août**
Nuit de la chauve-souris
Centre nature de Lascrozes*
de 20h à 22h
Découverte des modes de vie de la chauve-souris et balade nocturne

*inscription préalable auprès du CPIE
Tel: 05 53 36 73 34
ou contact@cpie47.fr

Pour plus d'informations sur les sorties : www.abcvilleneuve.fr

